

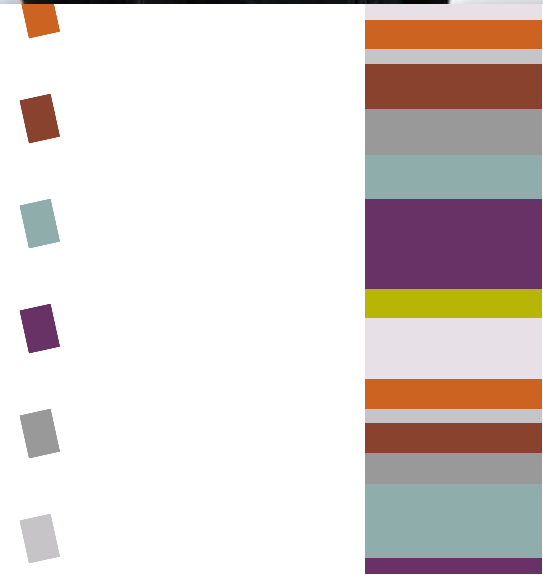

SI Mutuelles

Comment obtenir
un planning qui
soit une feuille de
route fiable ?

Didier Maignan – 9/2015



DSN

Contrat responsables

Ajustements Appels de cotisation

Flux Viamedis

Mise normes comptables

Contentieux

Calcul de commission de Courtage

ANI

GRA/CRM

Un univers complexe soumis à une réglementation incessante



Un planning fiable met à plat les dépendances et les ressources

Méthodologie : Dépendances entre les éléments du projet Migration MUTUELLE sous Starweb

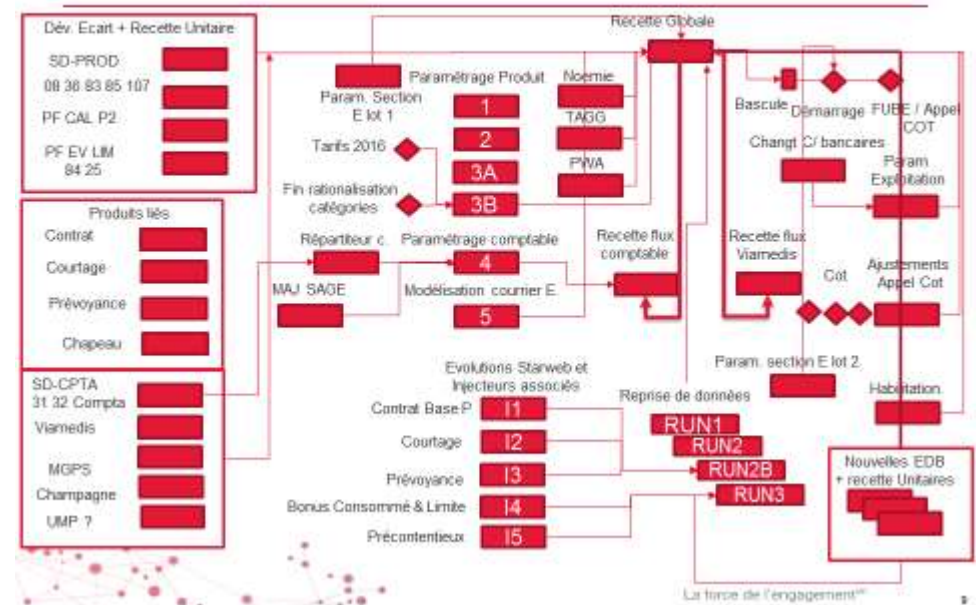

- Chaque chantier est lié à un autre par des dépendances fortes
- Si un jalon bouge sur un bout du projet (« chantier ») tous les autres chantiers bougent
- Les collaborateurs vivent **en silo** sans maîtriser l'impact de leur décisions
- Il faut donc fixer une **feuille de route** pour les collaborateurs



PLAN DE TRAVAIL

Ordre du jour

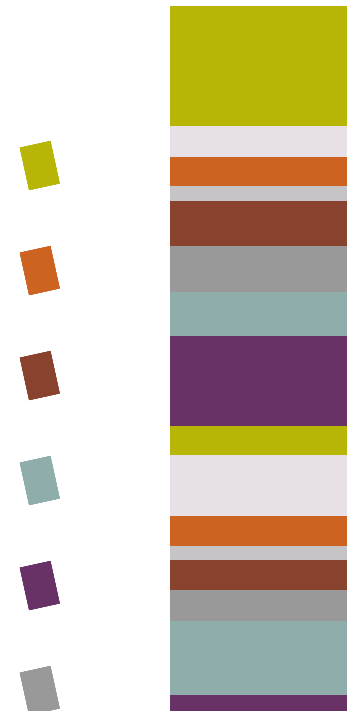

Membre du réseau Valor Conseil

- Gold Small Business
- Gold Cloud Medium business
- Silver Project
- Cloud Accelerate
- Azure Circle
- Authorized Education Reseller

Microsoft Partner
Gold Small Business
Cloud Accelerate

Azure Circle

Positionnement et cible e-Labor Conseil

■ Cible

- Mutuelles
- Sociétés de service
- Très grand compte ou PME/PMI

■ Pitch

- Concentrez vous sur vos projets, e-Labor s'occupe de vos plannings



■ Offre

- PMO –Project Management Officer (Planificateur, Ordonnanceur)
- Mise en place MS Project
- Assistance
- Formation

■ Apprécié de nos clients

- Artisan de votre Autonomie
- Disponibilité, réactivité, adaptation

Nos références Services et Assurances

Sociétés de Services

Assurance et Banque



Services



MIXCOMMERCE



Nos livrables : créer la Feuille de route

Un planning global directeur auquel se référer

Objectif :

- Se comparer à une feuille de route définie par la direction de projet
- estimer un planning réaliste via une analyse de charge

Comparer Capacité et Charge des personnels

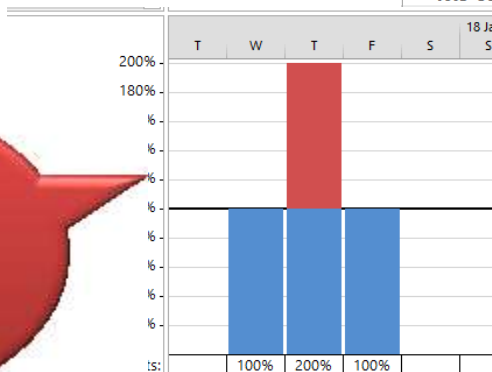
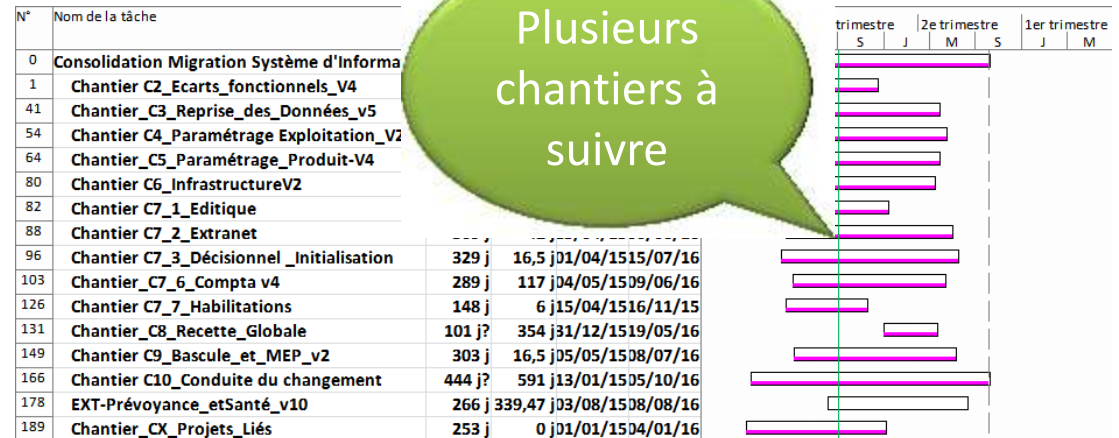

Nos livrables : voir dérives

Un planning global auquel les équipes doivent se référer

Objectif :

- Comparer les jalons clés des chefs de projet à une feuille de route définie par la direction de projet
- Faire communiquer les équipes entre elles pour trouver des solutions

Des jalons clés à suivre

Consolidation Migration Système d'Information			
1	Chantier C2_Ecart_s_fonctionnels_V4		
3	JA081 - Fin des recettes du groupe R1 Appel RC lot 4		
6	JA082 - Fin des recettes du groupe R2 RAFA PRECON		
9	JA083 - Fin des recettes du groupe R3 HOSPITALISATION	03/12/15	03/12/15
11	JA084 - Fin des recettes du groupe R4 VIAMEDIS PECRAC	30/11/15	30/11/15
13	JA085 - Fin des recettes du groupe R5 RU DEMANDE ASSURE	06/11/15	06/11/15
15	JA086 - Fin des recettes du groupe R6 ANI	23/09/15	23/09/15
17	JA087 - Fin des recettes du groupe R7 BASE CONTRAT	11/12/15	11/12/15
19	JA088 - Fin des recettes du groupe R8 DEMATERIALISATION	27/11/15	27/11/15

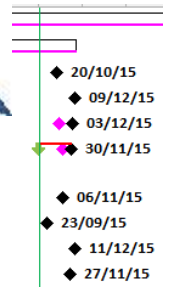

Voir l'importance des dérives délai / Objectif

Contentieux (guide)		
Etat Contentieux		
Dernier état de contentieux	0 jour	0 j
Etat D Etat Contentieux	0 jour	0 j
Etat RDD - état de contentieu	0 jour	0 j
Etat Contentieux	0 jour	0 j
Etat Contentieux	5 jours	2,5 j
Etat contentieux	0 jour	0 j

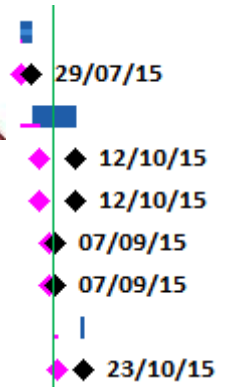

Nos livrables : mesurer les impacts

Un planning global auquel se référer

■ Méthode :

- Des liens automatiques entre les chantiers du projet : planning dynamique
- Un ordonnancement entre les tâches fait par un expert métier et planning
- Les chefs de projet n'ont plus qu'à exploiter les plannings du PMO

Des dépendances automatiques

Fondé sur un planning détaillé précis

Liaisons inter-projets dans C:\Users\Public\Documents\Technique\Project\Réalisations\FeuilleDeRoute\Conso...

Prédécesseurs externes Successeurs externes

N°	Tâche	Type	Date	% ach.	Différences ^
	Développement répartiteur événements	FD	07/01/16	0%	Aucun
121	JP14 - Fin développement comptable PV				
	JP81 : fin de recette des développements	FD	24/12/15	0%	Aucun
	JP81 : fin de recette des développements	FD	24/12/15	0%	Aucun
66	JU06 - Fin lot2 paramétrage produit 1ièr				
	JU06 - Fin lot2 paramétrage produit	FD	14/08/15	0%	Aucun
68	JU09 - Début lot3 paramétrage produit				
	JU09 - Début lot 3 paramétrage produit	FD	15/12/15	0%	Aucun
70	JU07 - Début lot2 paramétrage produit :				
	JU07 - Début lot2 paramétrage produit :	FD	01/12/15	0%	Aucun
72	JU20 - Fin Paramétrage produit lot 3 pou				

Chemin d'accès :

Aide Accepter Tout Supprimer la liaison Parcourir... Fermer

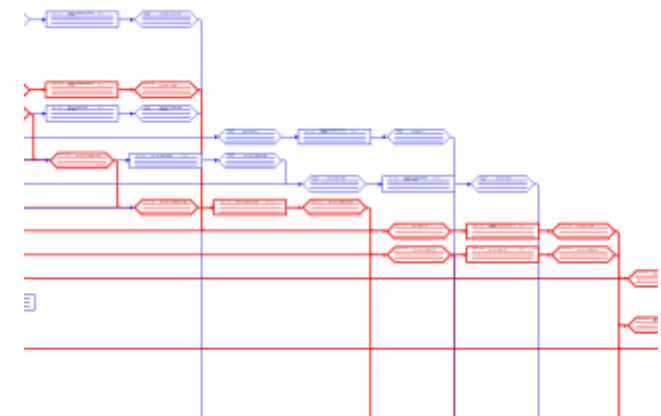

Exemple de Rapport Flash Project

Situation du Projet Alexis - 2 - Réalisation

CPU: David Dupont
CPI: Didier MAIGNAN
Situation à: 10/05/2013

Priorité:
Sponsor:
Direction:
Etape:

Indicateurs de suivi

Global ☹ Tendence ☹

Coût ☹ Qualité ☹ Délai ☹

Avis du chef de projet

Des jalons clés à tracer

En cours A faire

Jalons	J0: Démarrage projet	J1: Validation du Lancement	J2: Début de réalisation	J3: Validation de l'expression des besoins	J4: Validation de la solution spécifiée	J5: Fin de la réalisation	J7: Solution Qualifiée	J8: Fin de Généralisation	J9: Lancement Bilan	J10: Bilan de Réalisation
Initial	05-04-2013	11-04-2013	11-04-2013	18-04-2013	09-05-2013	23-05-2013	04-07-2013	01-09-2013	01-09-2013	09-09-2013
Révisé	05-04-2013	11-04-2013	21-04-2013	26-04-2013	17-05-2013	31-05-2013	12-07-2013	10-09-2013	10-09-2013	17-09-2013

Alertes / Risques détectés sur le chantier et plan d'actions

Risque	Criticité	Criticité
Perte de motivation des utilisateurs	2.00	
Nuage	2.25	

Budget Projet	AE Budgété	AE Engagé	CP Consommé
TTC	600,000.00€	20,000.00€	ND

Suivi des risques

Suivi des budgets



Synthèse de Rapport multiprojet

Mêmes Indicateurs de suivi

Nom du projet	Etape en cours	CPI	endurance	Coût	Délais	Risques	Date fin	Date de mise à jour du projet	AE Engagé	AE Budgeté
Alexis - 1 - Etude	Actif	David BOUBA	↓	😊	😡	😡	21/01/2013	23/05/2013	80 000,00 €	160 000,00 €
Alexis - 2 - Réalisation	Actif	Didier MAGNAN	↓	😡	😡	😊	17/09/2013	22/05/2013	20 000,00 €	600 000,00 €
Alexis - 2 - Réalisation - 02 - Lot Infographie	Actif	Didier MAGNAN					19/06/2013	08/05/2013	ND	ND
Alexis - 2 - Réalisation - 02 - Marché	Actif	Didier MAGNAN					12/04/2013	08/05/2013	ND	ND
Alexis - 2 - Réalisation - 08 - Tests de Charge	Actif	Didier MAGNAN					02/09/2013	08/05/2013	20 000,00 €	60 000,00 €
Alexis - 3 - MCO	Actif	Didier MAGNAN					19/12/2013	22/05/2013	50 000,00 €	90 000,00 €
Alexis - 3 - MCO - 01 - Etude v2-0	Actif	Didier MAGNAN	→	😊	😊	😊	16/10/2013	23/05/2013	ND	ND
Alexis - 3 - MCO - 02 - Réalisation v2-0	Actif	Didier MAGNAN	→	😊	😊	😊	07/04/2014	07/05/2013	ND	ND
Fal staff - 1 - Etude	Clos	Dagemo_cp					22/01/2013	22/05/2013	65 000,00 €	920 000,00 €
Fal staff - 2 - Réalisation	Actif	PMO	→	😊	😊	😊	10/06/2013	22/05/2013	65 000,00 €	930 000,00 €
Fal staff - 3 - MCO	Actif	Dagemo_cp	↓	😊	😡	😡	26/08/2013	04/06/2013	20 000,00 €	150 000,00 €
FasTrack - Infra	Actif	ps_admin	↑	😊	😊	😊	27/03/2013	02/05/2013	150 000,00 €	220 000,00 €
Hermès - 1 - Etude	Actif	Didier MAGNAN	→	😡	😊	😡	17/05/2013	23/05/2013	80 000,00 €	160 000,00 €
Hermès - 3 - MCO	Actif	ps_admin	→	😊	😊	😊	17/07/2013	15/05/2013	80 000,00 €	160 000,00 €
Maestro - 1 - Etude	Actif	PMO	↓	😊	😊	😊	24/01/2013	22/05/2013	40 000,00 €	1 000 000,00 €
Maestro - 2 - Réalisation	Actif	PMO	→	😊	😊	😊	25/07/2013	16/05/2013	40 000,00 €	1 000 000,00 €
Maestro - 3 - MCO	Actif	Dagemo_cp	→	😊	😊	😊	19/09/2013	02/05/2013	50 000,00 €	1 200 000,00 €
Projet Test - 02 - Réalisation	Actif	PMO					05/06/2013	23/05/2013	ND	ND
Roméo VERONE - 3 - MCO - Réalisation v5	Actif	ps_admin	↑	😊	😡	😊	12/03/2013	02/05/2013	80 000,00 €	160 000,00 €
Siter - 1 - Etude	Actif	PMO	→	😊	😊	😊	28/09/2012	02/05/2013	150 000,00 €	220 000,00 €
Siter - 2 - Réalisation	Actif	Didier MAGNAN	↑	😊	😊	😊	28/08/2013	02/05/2013	80 000,00 €	160 000,00 €

Perte de motivation des utilisateurs	2.00	<div style="width: 40%;"></div>
...	2.25	<div style="width: 50%;"></div>

Rapport flash Project Pro

Suivi des dates des jalons clés

Des rapports parlant

Flash Report

Completed tasks

Name	Finish
Conduct needs analysis	10/10/14
Draft software specifications	15/10/14

Current tasks

Name	Finish
Develop budget	04/11/14

Task to deliver this week

Name	Finish
Develop budget	04/11/14
Develop delivery timeline	05/11/14
Modify code	06/11/14

unstarted tasks

Name	Start
Develop delivery timeline	05/11/14
Analysis complete	05/11/14
Develop functional specifications	06/11/14
Develop prototype based on functional specifications	13/11/14
Design complete	18/11/14
Identify design parameters	19/11/14
Develop code	21/11/14
Developer testing	24/11/14
Development complete	22/12/14

Exemple de rapport de ressources

Excel Online | Business Intelligence Center | Rapport de feuilles de temps approuvées couleur

FICHIER MODIFIER LE CLASSEUR PARTAGER DONNÉES RECHERCHER COMMENTAIRES

	A	B	C	D	E	F	G	H
1	ÉtatFeuilleDeTemps	Approuvée						
2	ÉtatLigneFeuilleDeTemps	All						
3	PropriétaireFeuilleDeTemps	All						
4	NomClasseFeuilleDeTemps	All						
5								
6	Charge consommée - Somme de Tr	Étiquettes de c						
7	Étiquettes de lignes	sem 1 2014	sem 14 2014	sem 2 2014	sem 3 2014	sem 4 2014	sem 41 2014	sem 5 2014
8	Administration		35	42		35		3,5
9	Administration		14					3,5
10	Congés maladie			35				
11	Vacances		21	7		35		
12	PF SNCF	35		28	35	0	35	31,5
13	Projet Omega S	35		0	35	0	35	31,5
14	Projet S P1			14				
15	Projet S P2			14				
16	Total général	35	35	70	35	35	35	35

Champs de tableau

ACTIF | TOUS

Choisir les champs :

- LignesFeuilleDeTemps
- IdLigneFeuilleDeTemps
- TravailHeuresSupplémentai
- TravailHeuresSupplémentai
- TravailRéalFacturable
- TravailRéalNonFacturable
- IdAffectation
- DateCréation
- DernierTravailEnregistré
- LCID
- DateModification
- DateFinPériode
- DateDébutPériode
- TravailPrévu
- IdProjet
- NomProjet

Etapes de mise en place

PMO

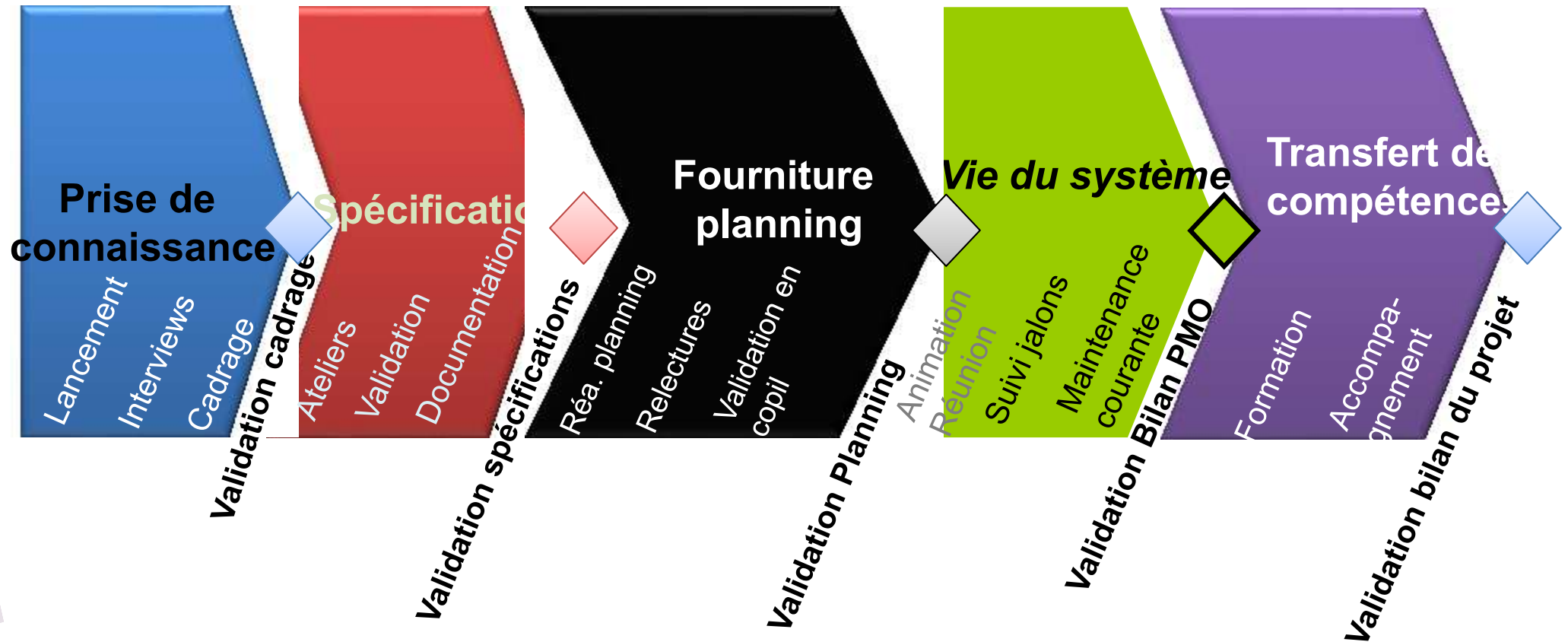

Activité E-Labor Conseil

E-Labor Conseil SAS : contact@e-labor.fr

Téléphone : (33) 01 77 46 83 49 - CLAMART

Société Anonyme Simplifiée au capital de 26 000 €, CA 2013 107400 €

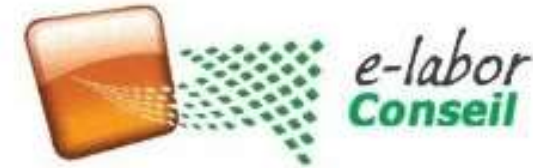

Assistance

- Apports d'ingénieurs planning en renfort aux équipes opérationnelles**
- Assistance spécialisée sur Project Server depuis la version 2002
- Fourniture d'ingénieurs Planning spécialisés par métier
- Gestion de plans de charge et de planning d'équipes,**
- Audit de capacité de ressources,**

Mise en place d'outils et de méthode

- Mise en place Microsoft Project Pro OnLine et Server
- Installation et mise en place Project Server 2013 et interfaces avec logiciels financiers
- Mise en place Gestion de projets ou d'affaires, et des temps passés (feuilles de temps) gestion de portefeuille
- Ventes de licences Project OnLine

Formation

- Méthodes (planification, coutenance, conduite de projet)
- Outils (Project, Project OnLine, Project Server)



Organisation E-labor Conseil

Téléphone : (33) 01 77 46 83 49

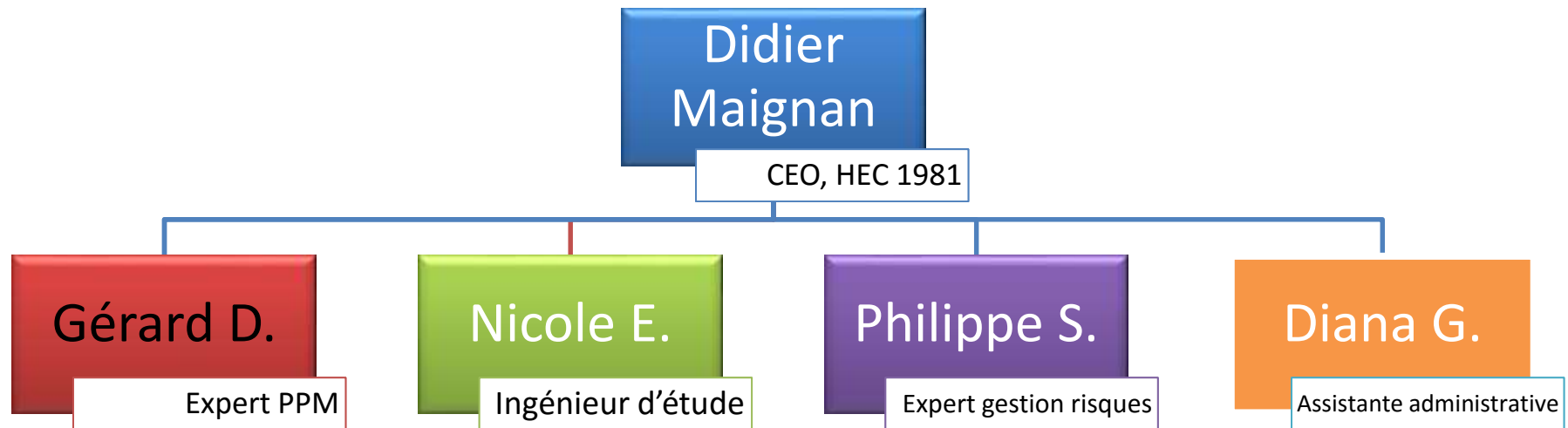

http://www.e-labor.fr/sosplanning_assurance